



ערכונים ושיוניים למהדורה	
מחרוזת העדכון	תאריך

על הקבלן לוודא התאמת המידות בתכנית לטוט טרם הביצוע. פרט הדורש ברור יש לסכם עם המפקח והמתכנן טרם ביצוע. אין למדוד מידות ע"ב תכנית.

מקרא:

פריטי רשימות

פריט מסגרות פריט אלומיניום פריט נגרות

סימנים

נגרות דלתות מספר פריט

סימון חתך מספר חתך גליון

מידות רוחב (UK) גובה לפתחים

הפניה לגליון מספר גליון

הפניה לחזית מספר מבט מספר גליון

שם התוכנית	
ריהוט	
סטוס	ליטון למכרז לבצוע
מס' גליון	תכנן נבחן ע"י
02	לאה אביטל
	תאריך הפצה
שם הפרויקט	10/11/2022 15:06:48
פרויקט	502
קני"מ	1:50

נעמה עמית פונר

נחבת הפרויקט
רמז תל אביב, קומה 05 דירה 37



077-5456012
בן אביגדור 26, תל- אביב יפון info@xs-arch.com

W5	W4	W3	W2	W-6	W-1	
רוחב קומפלט	רוחב חוץ "חוץ-חוץ" הלבשה חוץ	רוחב פנים "חוץ-חוץ" הלבושה פנים	רוחב פנים חוץ-חוץ	רוחב פנים חוץ-חוץ	רוחב פנים חוץ-חוץ	רוחב פנים חוץ-חוץ
60	70.4	73.8	62	67	67	60
65	75.4	78.8	67	72	72	65
68	78.4	81.8	70	75	75	68
70	80.4	83.8	72	77	77	70
75	85.4	88.8	77	82	82	75
78	88.4	91.8	80	85	85	78
80	90.4	93.8	82	87	87	80
85	95.4	98.8	87	92	92	85
90	100.4	103.8	92	97	97	90
100	110.4	113.8	102	107	107	100

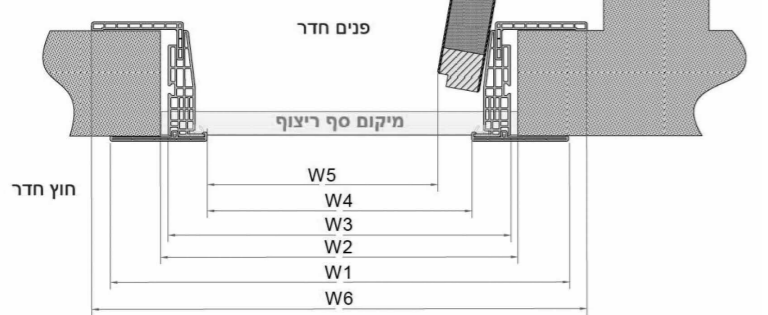

פרט דלת קו אפס -חברת פנדור

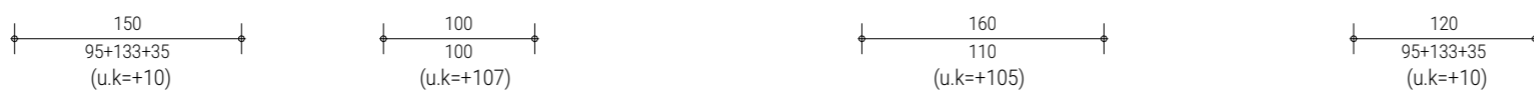
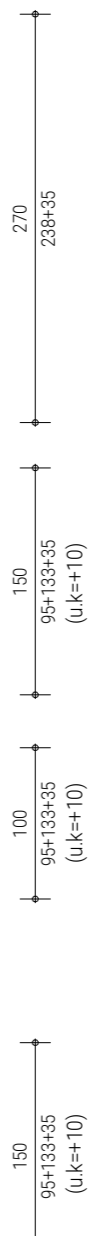
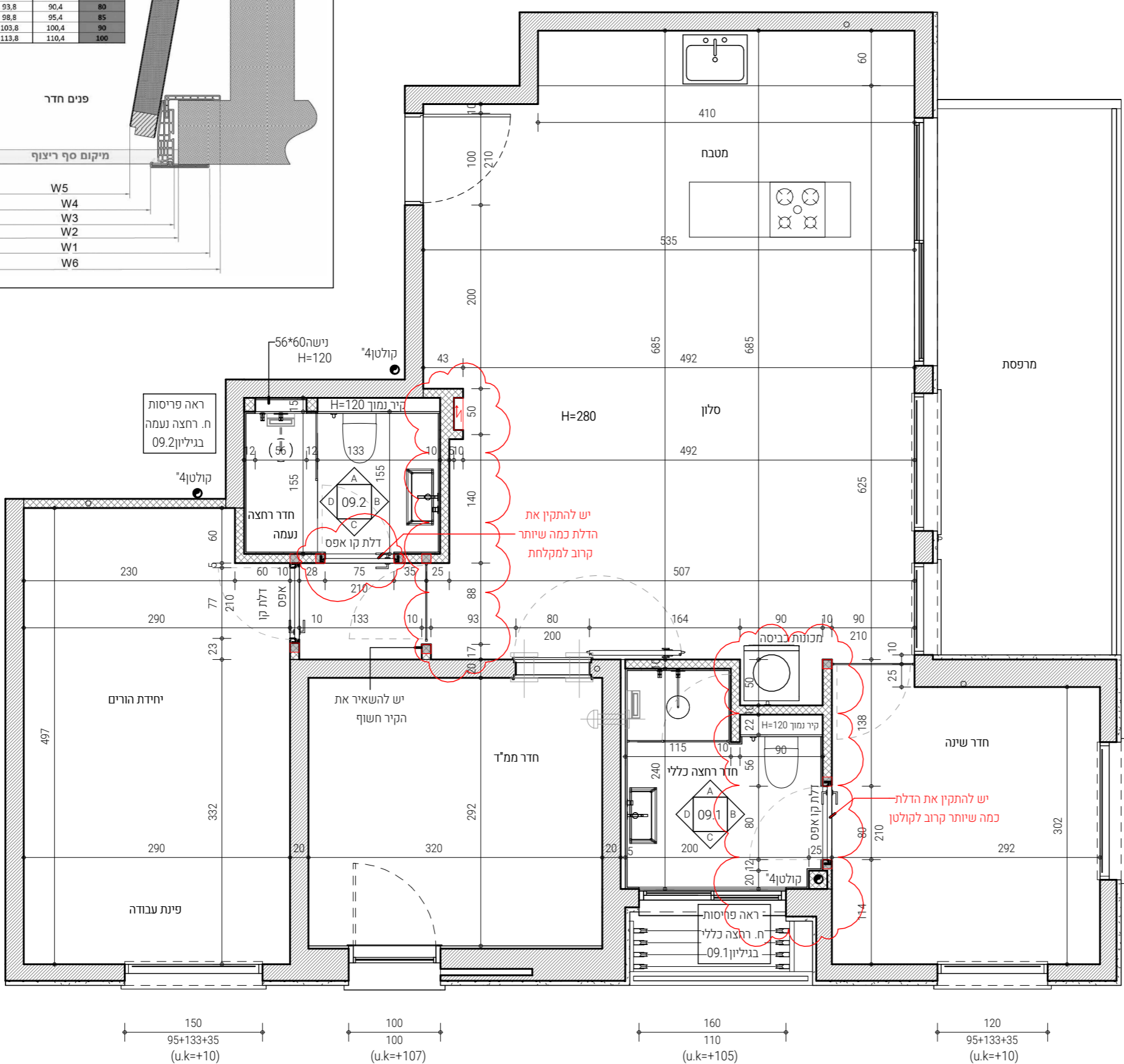

מדרגה	תאריך	מהות העדכון

על הקבלן לוודא התאמת המידות בתכנית לשטח טרם הביצוע. פרט הדורש ברור יש לסכם עם המפקח והמתכנן טרם ביצוע. אין למדוד מידות על גבי תכנית.

סוגי קירות

- קיר בלוקים
- קיר בטון
- קיר גבסי

יש להתקין מסילות הגבס על ג' קומפריבנד על פ' הוראות היצרן לכידוד אקוסטי

פריטי רשימות

פריט מסגרות פריט אלומיניום פריט נגרות

סימנים

- מספר חתך
- סימון חתך
- מידות
- הפניה לפרט
- הפניה לחזית

הערות גורפות לפתחים:
u.k חלונות המצויין בתכנית מתייחס לגובה הפתח לאחר סף. יש לקחת בחשבון עובי סף בהתאם לפרוייקט ולהגדיל את הפתח בהתאם אליו.
פתחים הכוללים תריס גלילי:
פתח בנייה: יש להגדיל ב-50 מ"מ מכל צד מהמידה המצויינת בתכנית, וע"מ לאפשר הסמעת מסילות סמויות ללא פגיעה בעודל הפתח.
ארגז תריס: יש ליצור "תפיים" של 70 מ"מ מכל צד של החלון מהמידה המצויינת בתכנית, בארגז תריס הגלילי.

עמוד איתן לחישוב משקוף הדלת

שם התוכנית: **בינוי**

סטטוס	ליעון	למכרז	לבצוע
מס' גליון	תכנון	נבחן ע"י	פרוייקט
04	לאה	אביטל	502
	תאריך הפצה	קני"מ	1:50
שם הפרוייקט			

נעמה עמית פונר
נחובת הפרוייקט
רמז תל אביב, קומה 05 דירה 37



077-5456012
בן אביגדור 26, תל- אביב יפון info@xs-arch.com

Z:\Project\InProgress\XS502 - Naama Armit Foner\Revit\Work\NAF_W5.rvt

מהות העדכון	תאריך	מדרגה

על הקבלן לוודא התאמת המיזוג בתכנית לטוט טרם הביצוע. פוט הדורש ברור יש לסכם עם המפקח והמתכנן טרם ביצוע. אין למדוד מידות על תכנית.

- הערות:**
1. מיקום נקודות ניקוז ליחידות המיזוג בתכנית עקרוני בלבד. יש למקם בשטח מיקום סופי בתיאום מתקין המזגנים ובאחריות הקבלן.
 2. ניקוז מזגנים יחובר למחסום ריח פעיל.
 3. אין לפגוע או להרוס כל אלמנט קונסטרוקטיבי במהלך העבודה.
 4. כל המיזות מצביעות למרכז אביזר.
 5. בהתקנת ברוז מהקיר, המידה מציינת את מרכז הפיה.
 6. יש להמציא אישור מעבדה מוסמכת המעיד על תקינות מערכת הגז עפ"י תקן ישראלי 158.

שם התוכנית

אינסטלציה

סטטוס	ליטיון	למכרז	לבצוע
מס' ניליון	תכנון	נבחן ע"י	פרויקט
05	לאה	אביטל	502
שם הפרויקט	תאריך הפצה	קני"מ	1:50
נעמה עמית פונר			
רמת תל אביב, קומה 05 דירה 37			
XS סטודיו לתכנון קומפקטי			
077-5456012 בן אביגדור 26, תל-אביב יפו info@xs-arch.com			

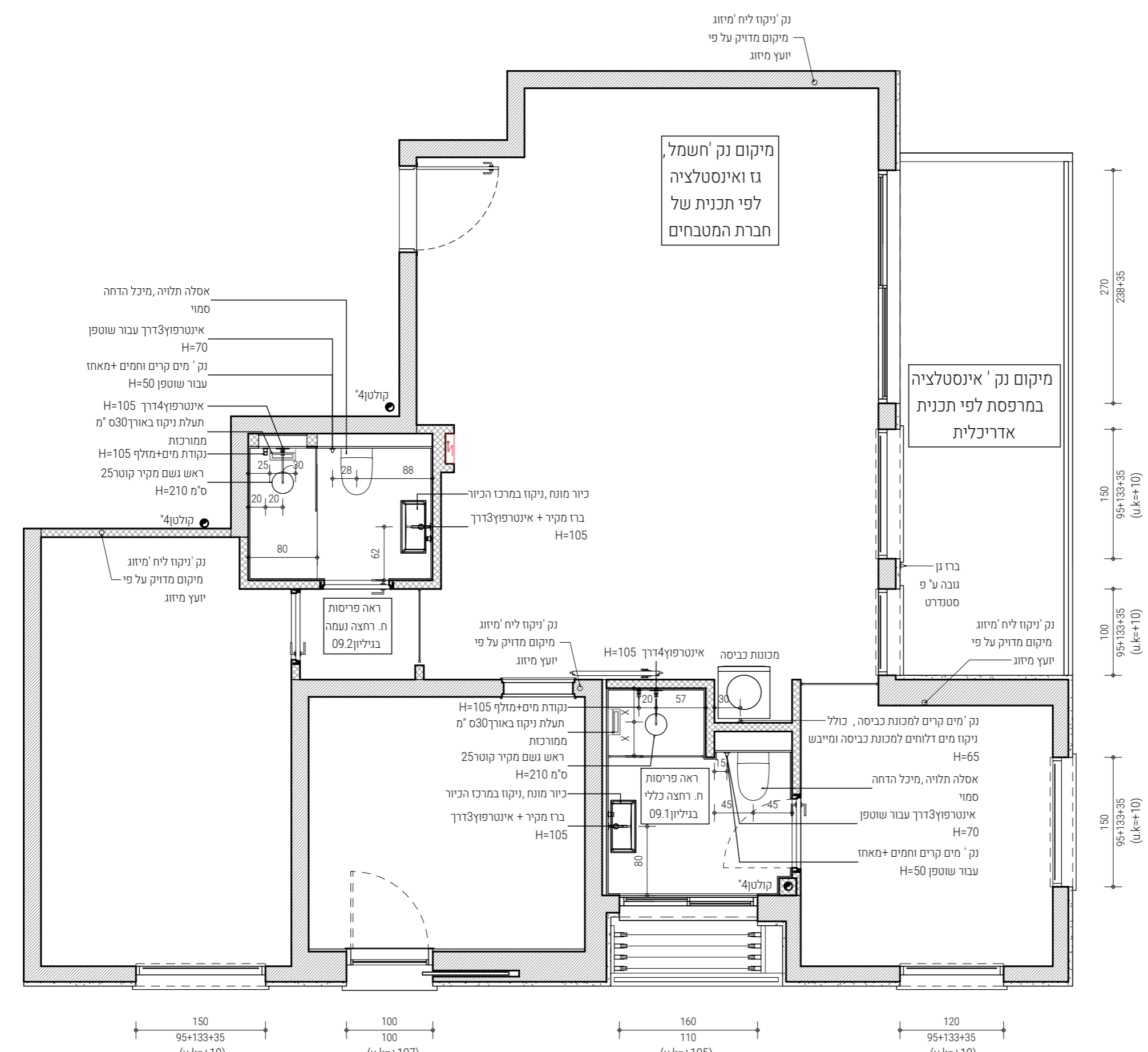

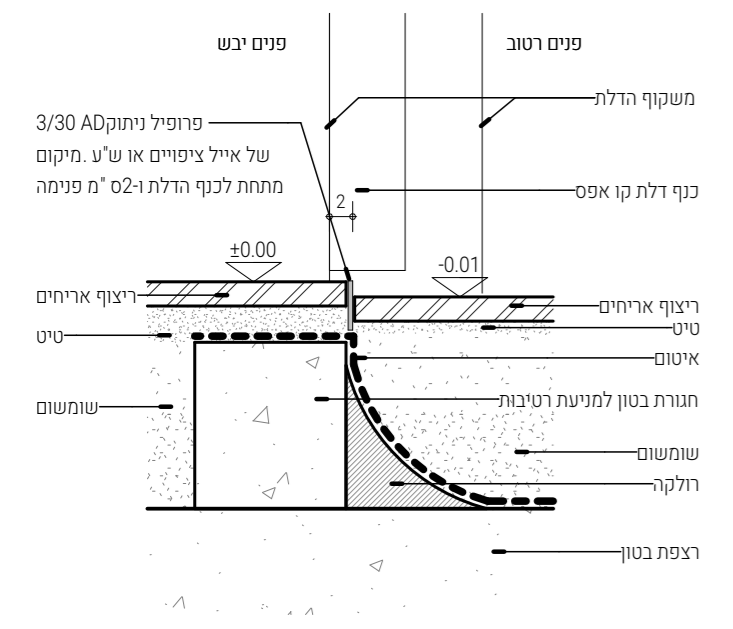

פרט 2 | ריצוף-מעבר מריצוף לחלל רטוב
1:5



פרט 1 | ריצוף-מפגש ריצוף-קיר פנל חיצוני
1:5

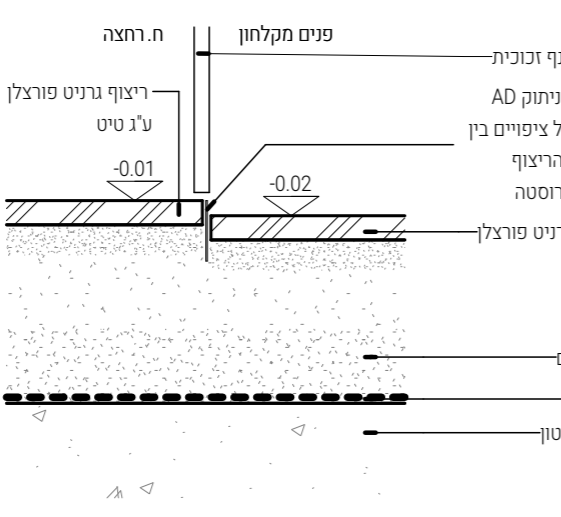

פרט 3 | ריצוף-פרט מעבר למפלס מקלחון
1:5

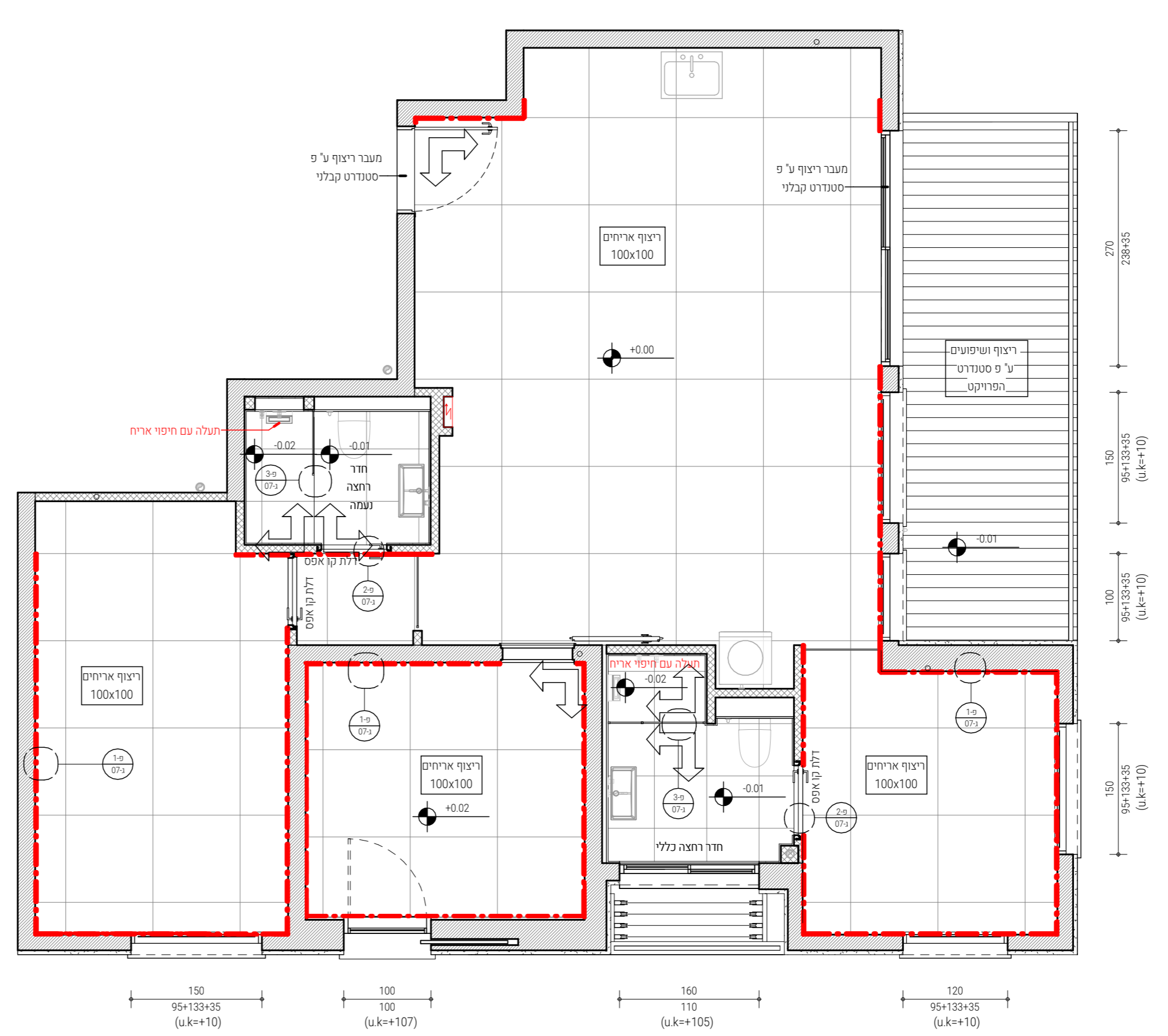

270
238+35
150
95+133+35 (u.k=+10)
100
95+133+35 (u.k=+10)
150
95+133+35 (u.k=+10)

150 100 160 120
95+133+35 (u.k=+10) 100 (u.k=+107) 110 (u.k=+105) 95+133+35 (u.k=+10)

ערכונים ושינויים למהדורה	
מחזור	תאריך

על הקבלן לוודא התאמת המידות בהכניית לטח טרם הביצוע. פרט הדרוש ברור יש לסכם עם המפקח והמתכנן טרם ביצועו. אין למדוד מידות על ג' תכנית.

מקרא

נק' התחלת ריצוף

* יש לחשב 15% פחת או לפי המלצת ספק

נמויות - ריצוף	
מ"ר	תיאור
37.0 m ²	ריצוף חלל מרכזי
14.0 m ²	ריצוף חדר הורים
12.0 m ²	ריצוף מרפסת
9.5 m ²	ריצוף ממד
9.0 m ²	ריצוף חדר שינה
4.0 m ²	ריצוף ח.רחצה כללי
2.0 m ²	ריצוף ח.רחצה נעמה
1.0 m ²	ריצוף מקלחון נעמה
1.0 m ²	ריצוף מקלחון כללי

נמויות - פוליס

סימון	תיאור	ס"מ אורך
---	פאנל פולימרי	4006

נמויות - חיפויים

מ"ר	תיאור
19 m ²	חיפוי רחצה כללי-אריחים
13 m ²	חיפוי רחצה נעמה-אריחים

ריצוף

שם העיבוד

סטטוס	לעיון	למכר	לביצוע
מס' גיליון	תכנון	נבחן ע"י	פריקט
07	לאה	אביטל	502
שם הפרויקט	תאריך הפצה	קל"מ	1:50
	10/11/2022 15:06:51		

נעמה עמית פונר

תכתב הפרויקט

רמו תל אביב, קומה 05 דירה 37



077-5456012
בן אביגדור 26, תל-אביב יפו | info@xs-arch.com

Z:\Project\InProgress\XS\502 - Naama Amit Foner\Revit\Work\NAF_WM5.rvt

מהדורה	תאריך	מהות העדכון/שנוי

מקרא / הערות:

- 1. יש לקרוא תכנית זו ביחד תכניות מחזור.
- 2. נלקחה על אר החומה של לידע את האריכל.
- 3. כל המידות הן למרכז אלא אלא אין ציון אחרת.
- 4. מוסכם האבזורים באיורים משמעותיים מפורט במכירתיות שי למנתם בהתאם.
- 5. נבנה המפסקים היטלסס"ח הריצוף אלא אין ציון אחרת.
- 6. נבנה שקעים ופתחים מעל משטח מטבח היטלסס"ח 110ס"מ אלא אין ציון אחרת.
- 7. נבנה המפסקים הווסלס"ח הריצוף אלא אין ציון אחרת.
- 8. בבחלקת המפסקים/ מקלות-אנטיקה/פיקוד- מזון אחד מעל השער יש למרכז על צד האמצע.
- 9. בין כל רכיב יש להשאיר רווח של 5ס"מ.
- 10. דגם המפסקים הווסלס"ח הריצוף נוסף, נעון לבחירת אדריכל חיש אודישן של לתאם מעל ספק האודישן.
- 11. נבנה האורות קיר הווסלס"ח הריצוף, אלא אין ציון אחרת.
- 13. מוסכם חתך חיימום אנטנה/מפסק ווד מיש השמלס"ח H=150טקל.
- 14. בכל הבנה לתקופת, סלודיה, טלפון, מערכת אנטיקה שלא בוצעו יש להשאיר צדד משיבה להתקנה עתידית.
- 15. חוט/ חומת/ מחסן סימוק עם אביד השויה שלדוקט.

התקנת שקעים בנרות כולל חוט שתיבה ואבזור תקרה - נכלל במכירה

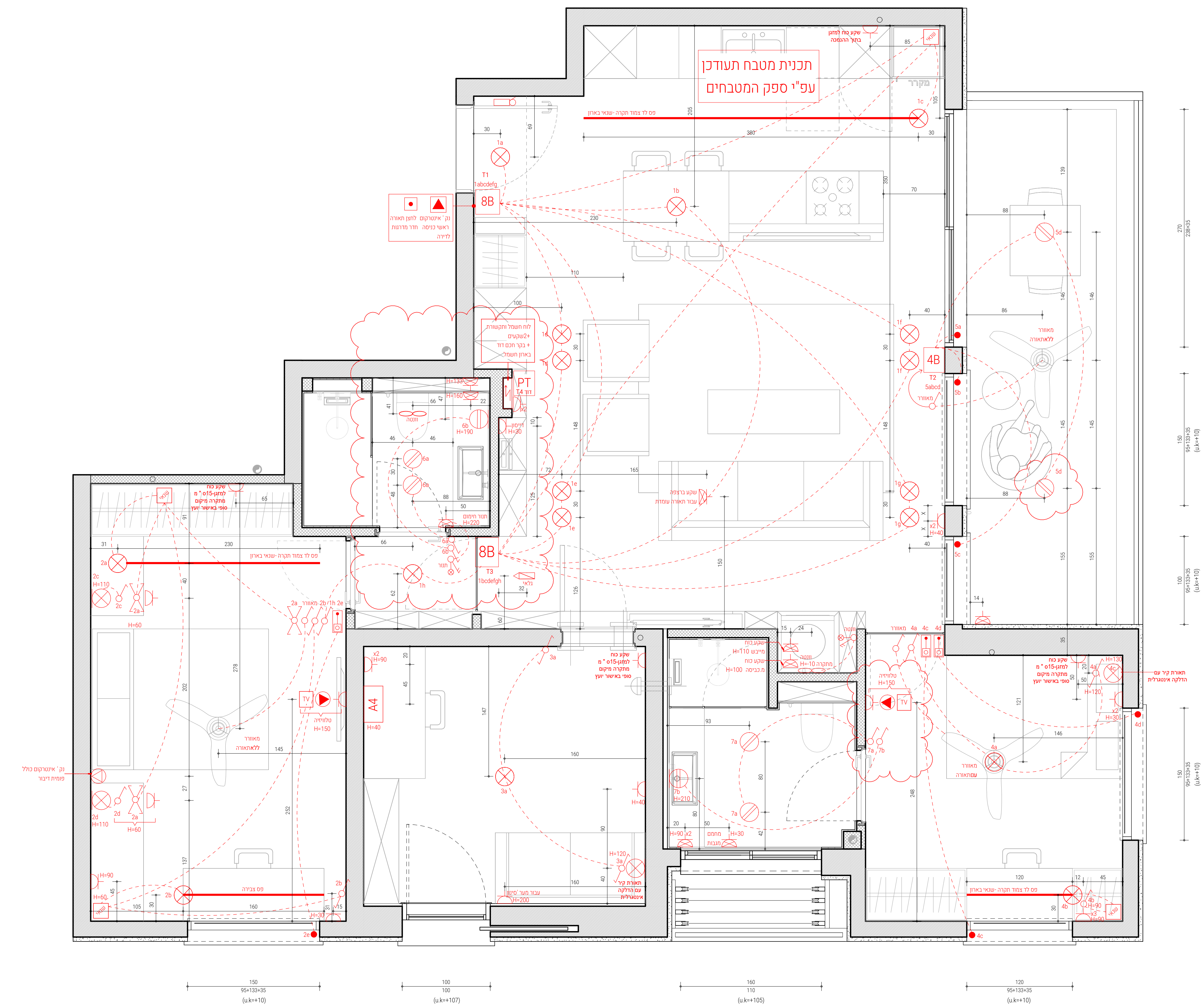

מיקום סופי לשקעי מיזוג באישור יועץ

● לבצוע	● למכרה	● לעיון
502 מספר פרויקט	תאריך: 10/11/2022 15:06:52	קט"מ: As indicated
שם קובץ: XXX	שלב: A	סוג: 1
חשמן		
תכנון: לאה		
שם הפרויקט: 1/25		

רמז תל אביב, קומה 05 דירה 37
חשמן

נעמה עמית פונר

סטודיו XS
 בן איבנדור 26, תל אביב יפו
 077-5456012
 info@xs-arch.com

ערכונים ושנינים למחזור		
מחזור	תאריך	מהות העדכון

על הקבלן לודא האמת המידות בתכניתו לשטח טרם הביצוע. פרט הודש בבור יש לסכם עם המפקח והתכנון טרם ביצוע. אין למודד מידות על תכנית.

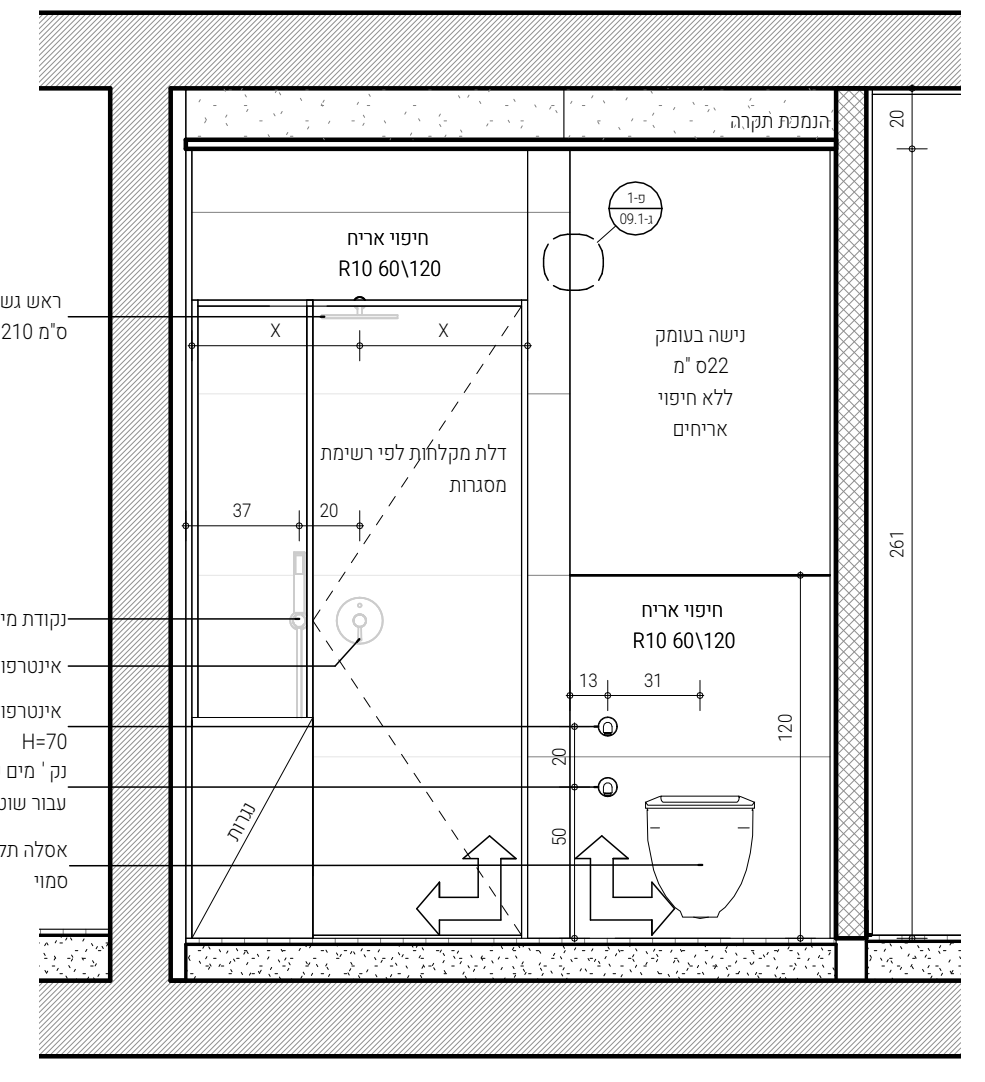
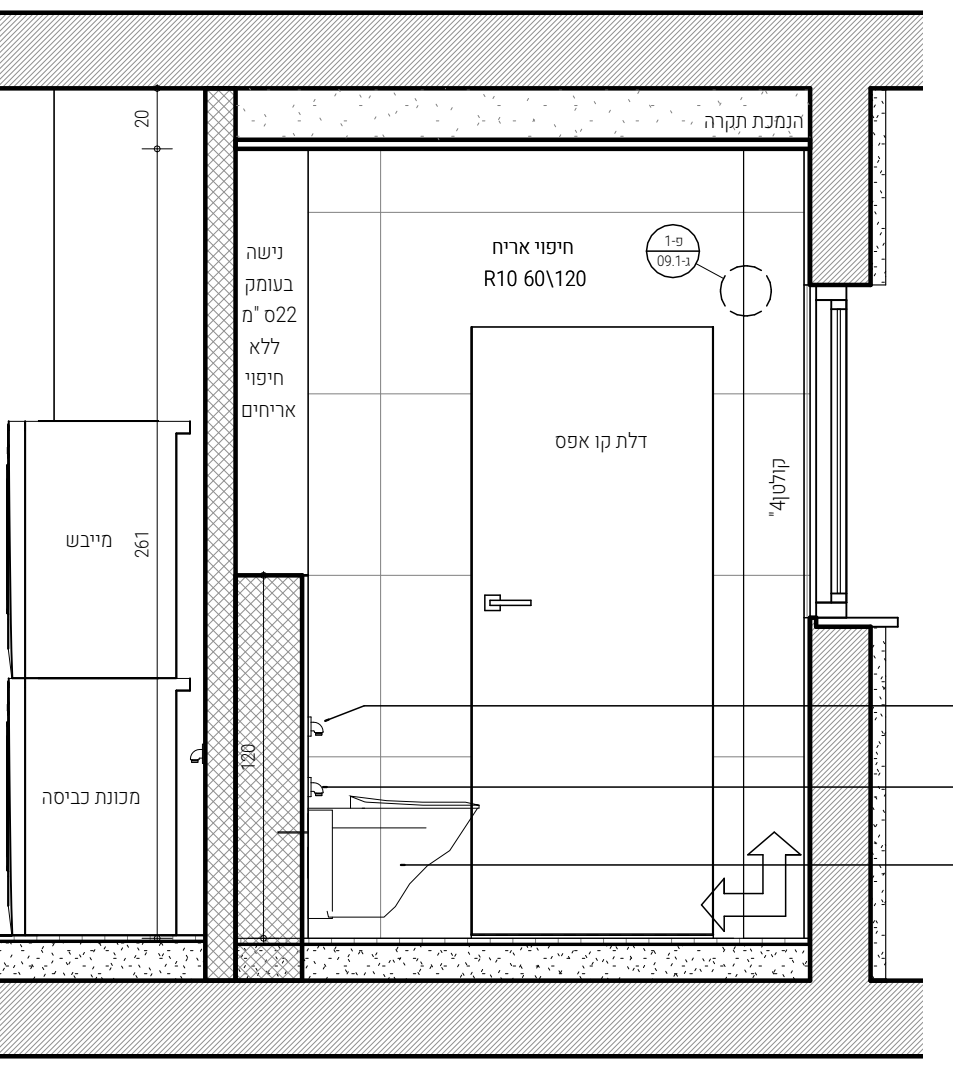
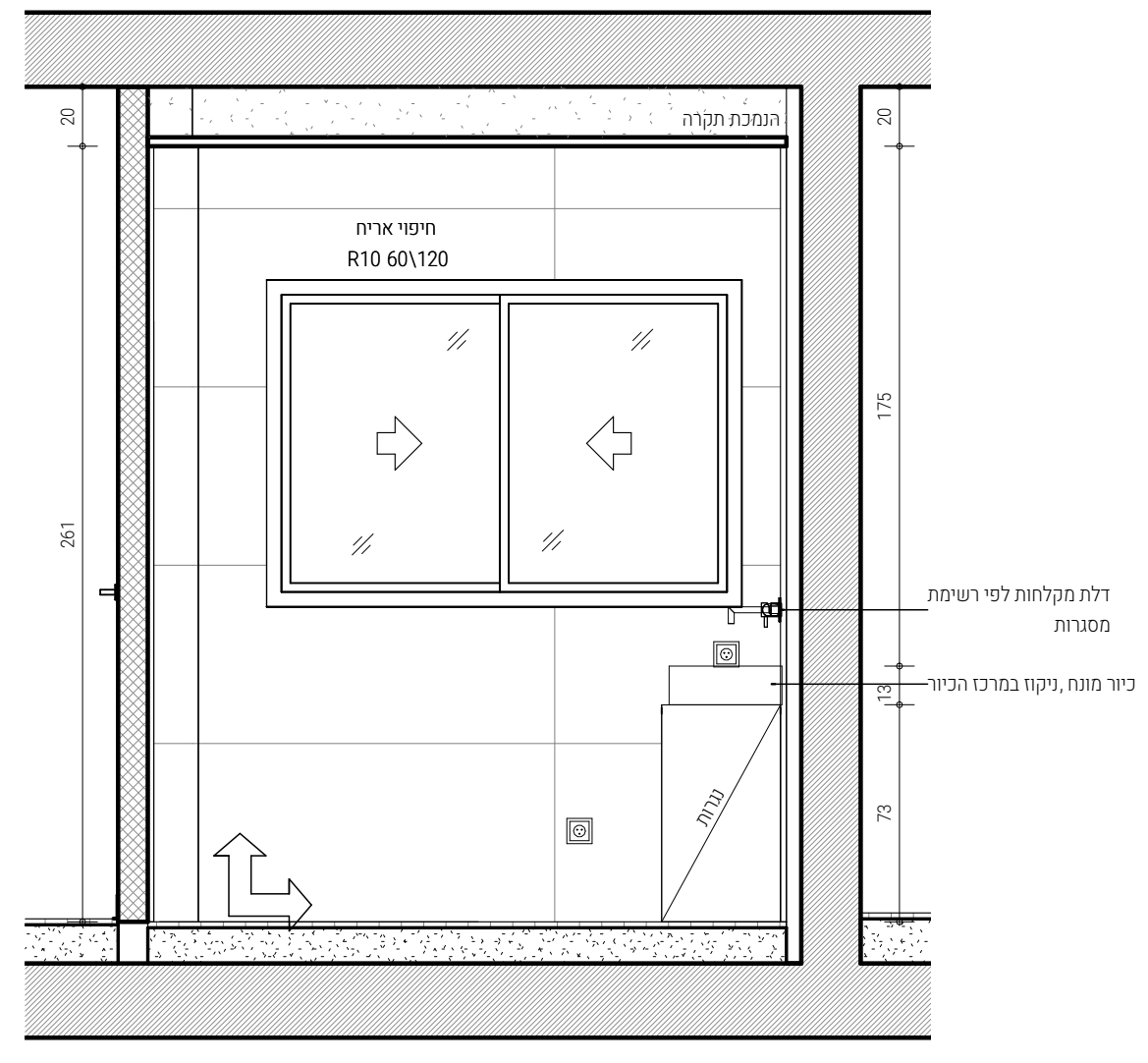
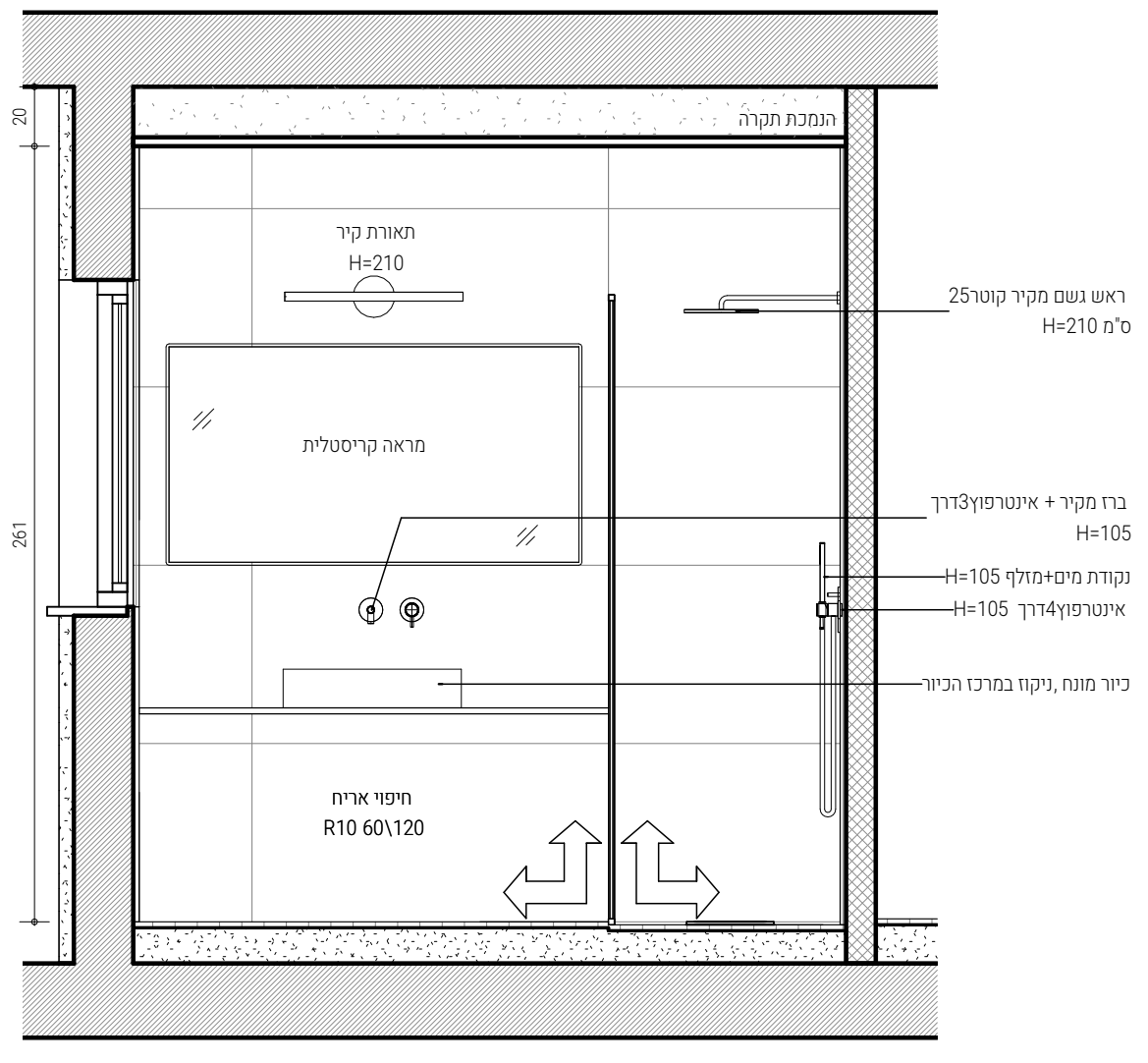
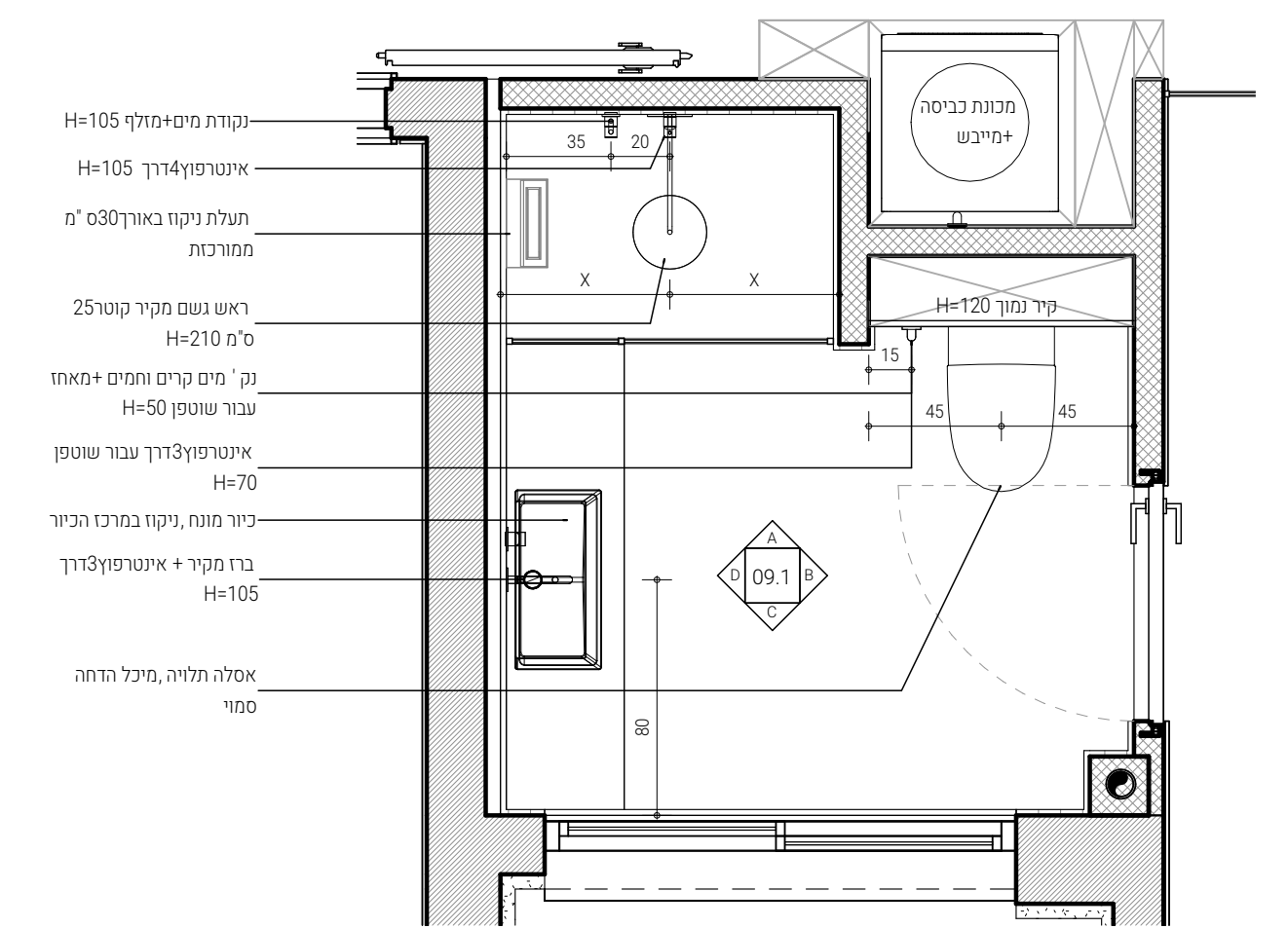
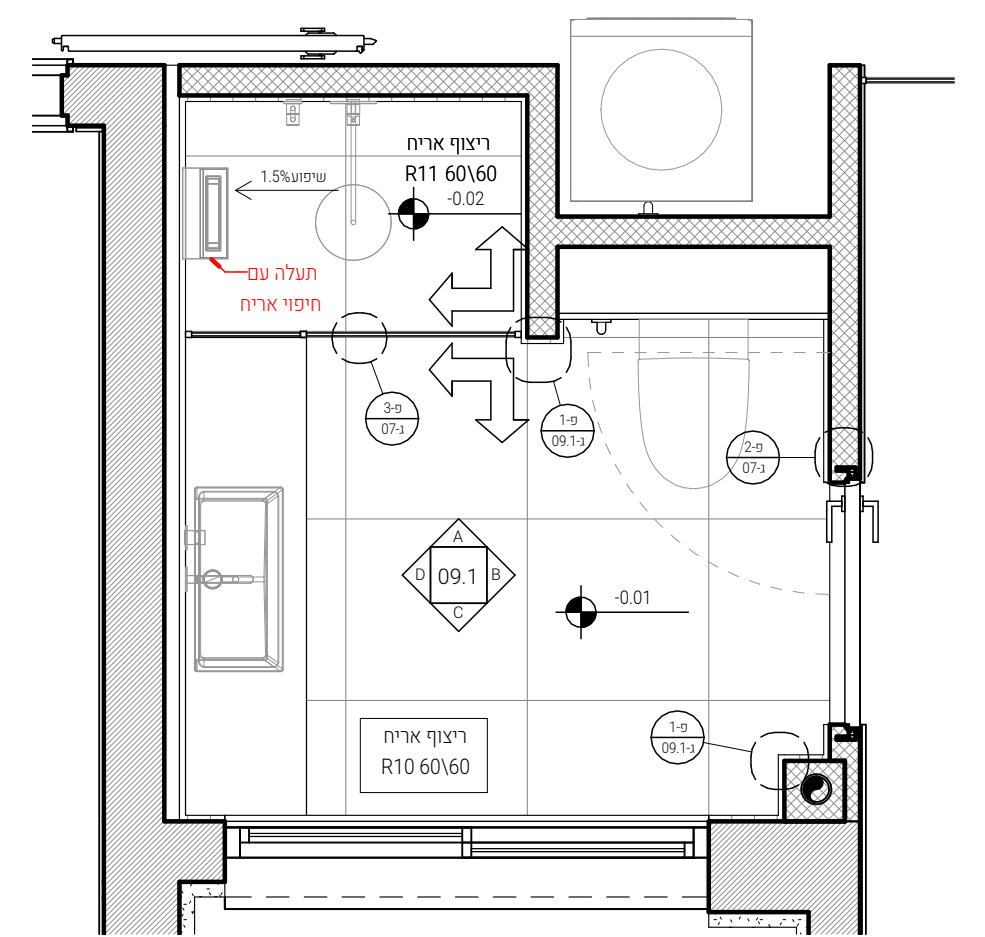
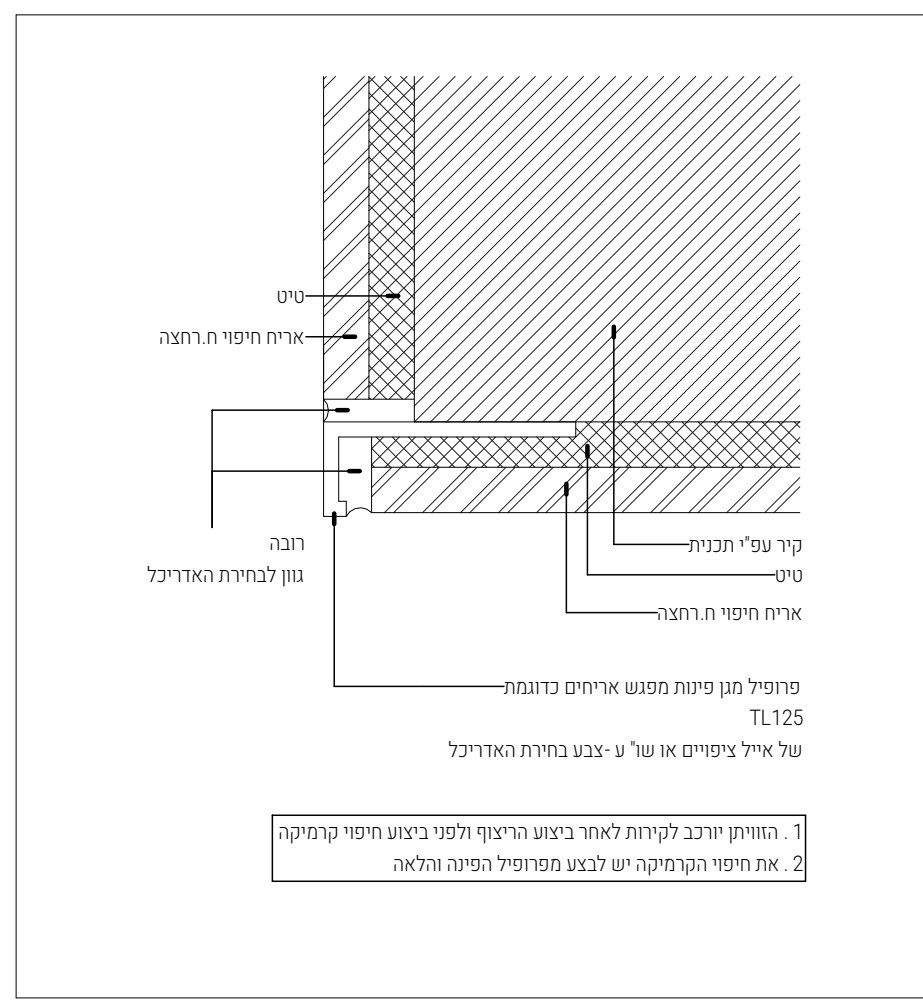

מקרא
נק' התחלת ריצוף
* יש לחשב 15% פחת או לפי המלצת ספק
שם התוכנית

סטטוס	לעיון	למבר	לביצוע
	●	○	○
מס' גיליון	תכנן		
09.1	לאה	אביטל	בנח נ"י
שם הפרויקט	תאריך הפצה		
נעמה עמית פונר	10/11/2022 15:06:54		
כחובת הפרויקט	רמז תל אביב, קומה 05 דירה 37		

XS
סטודיו לתכנון קומפקטי

info@xs-arch.com 077-5456012 בן אביגודו 26, תל אביב יפו

מחזור	תאריך	מחזור העדכון

על הקבלן לוודא התאמת המידות בתכנית לשטח טרם הביצוע. פרט רדודוש ברור יש לסכם עם המפקח והמתכנן טרם ביצוע. אין למוזר מידות ע"ג תכנית.

שם המותג / ספק

מיקום

מספר התוכנית

תאריך הפרויקט

מחזור העדכון

למען

מחזור העדכון

למען

מחזור העדכון

למען

מחזור העדכון

למען

מחזור העדכון

למען

מחזור העדכון

למען

מחזור העדכון

למען

מחזור העדכון

למען

מחזור העדכון

למען

מחזור העדכון

למען

מחזור העדכון

למען

מחזור העדכון

למען

מחזור העדכון

למען

מחזור העדכון

למען

מחזור העדכון

למען

מחזור העדכון

למען

מחזור העדכון

למען

מחזור העדכון

למען

מחזור העדכון

עדכונים ושינויים למהדורה

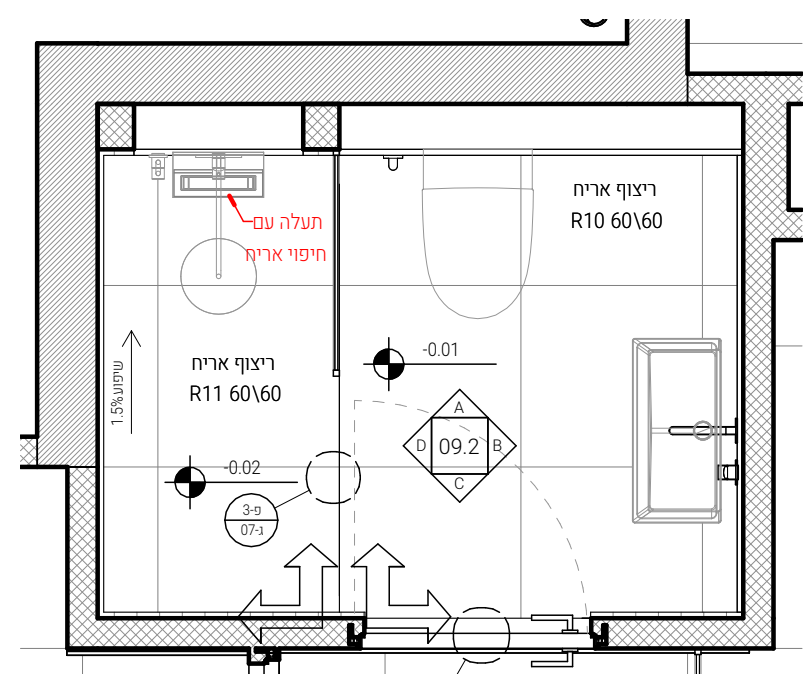

תכנית ריצוף-ח.רחצה נעמה
1:25

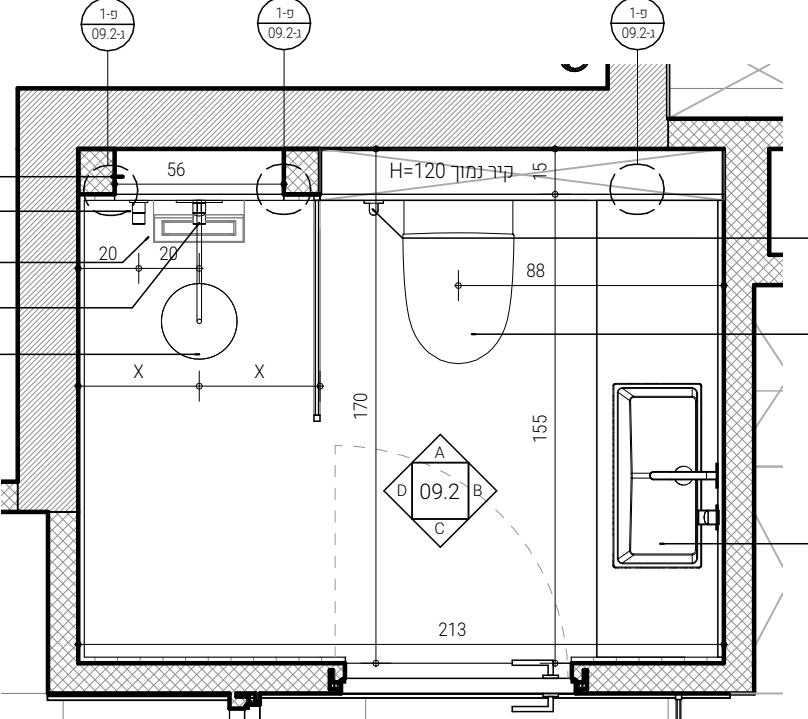

תכנית ח.רחצה נעמה
1:25

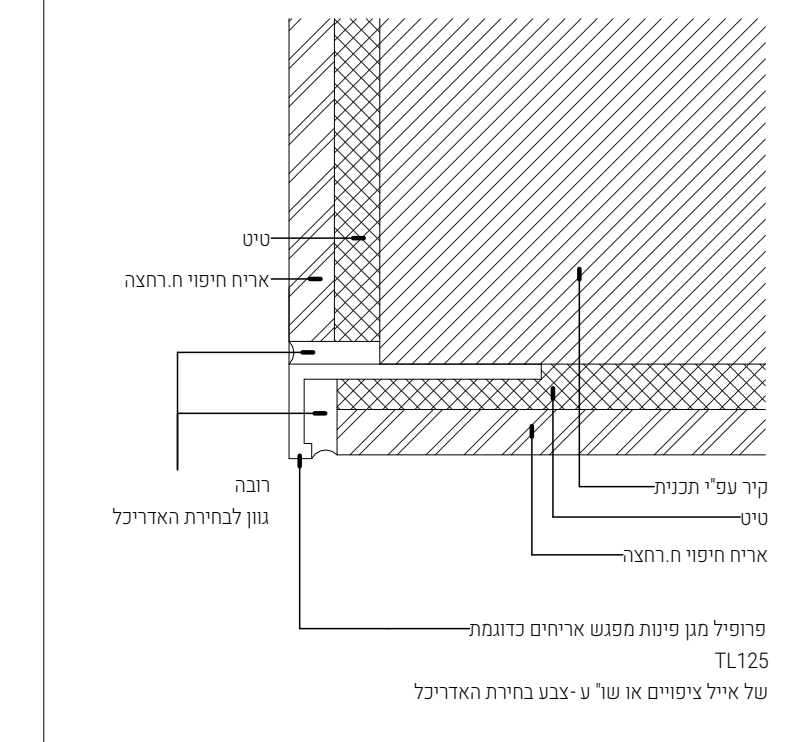

1. הזווית יורכב לקירות לאחר ביצוע הריצוף ולפני ביצוע חיפוי קרמיקה.
2. את חיפוי הקרמיקה יש לבצע מפרופיל הפינה והלאה.

פרט 1 | פרט פינה-חיפוי קרמיקה
1:1

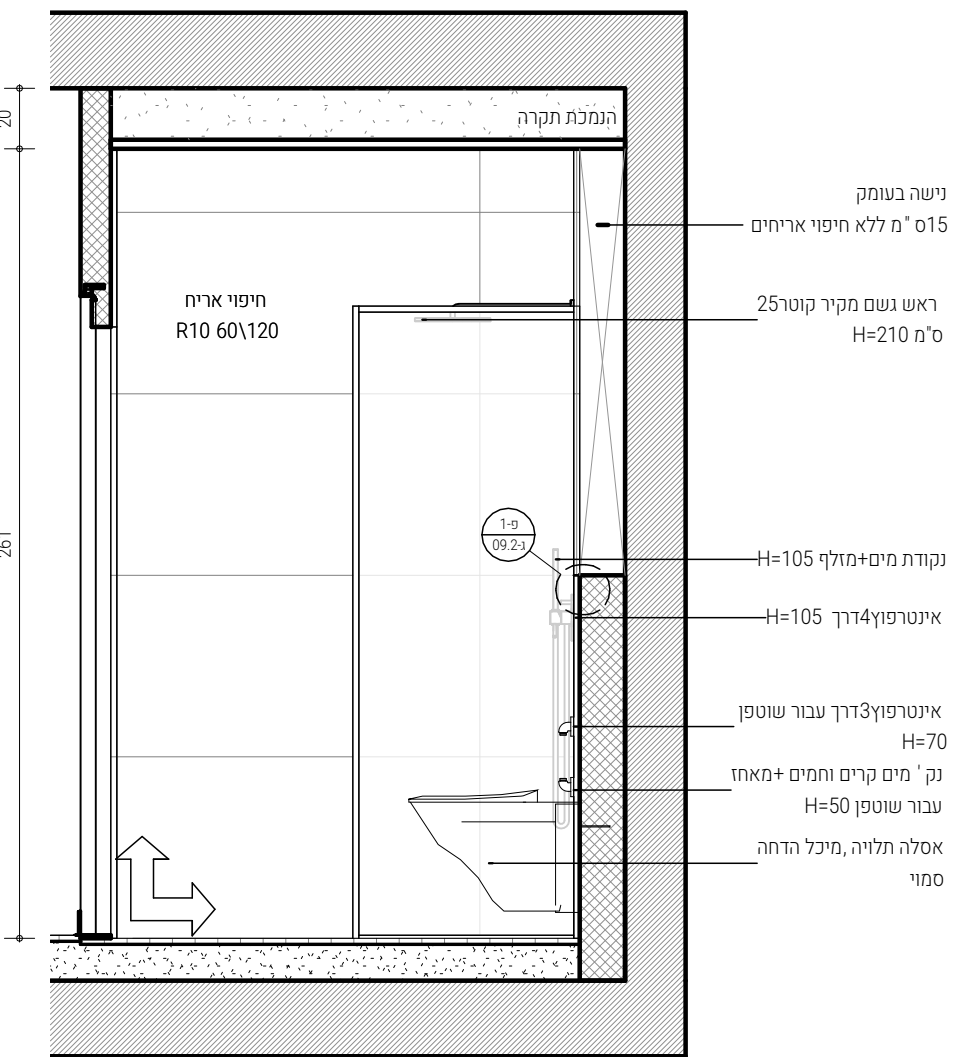

ח.רחצה נעמה מבט D
1:25

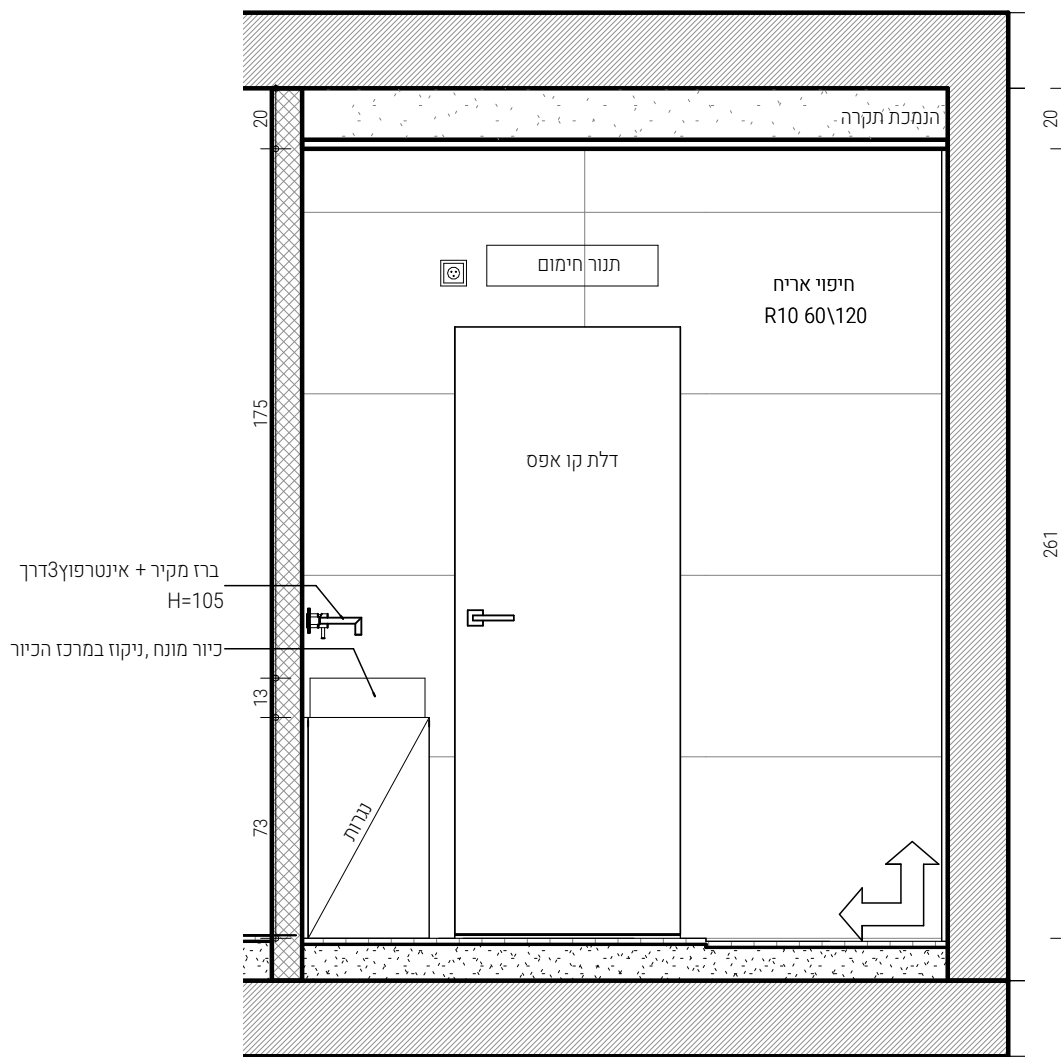

ח.רחצה נעמה מבט C
1:25

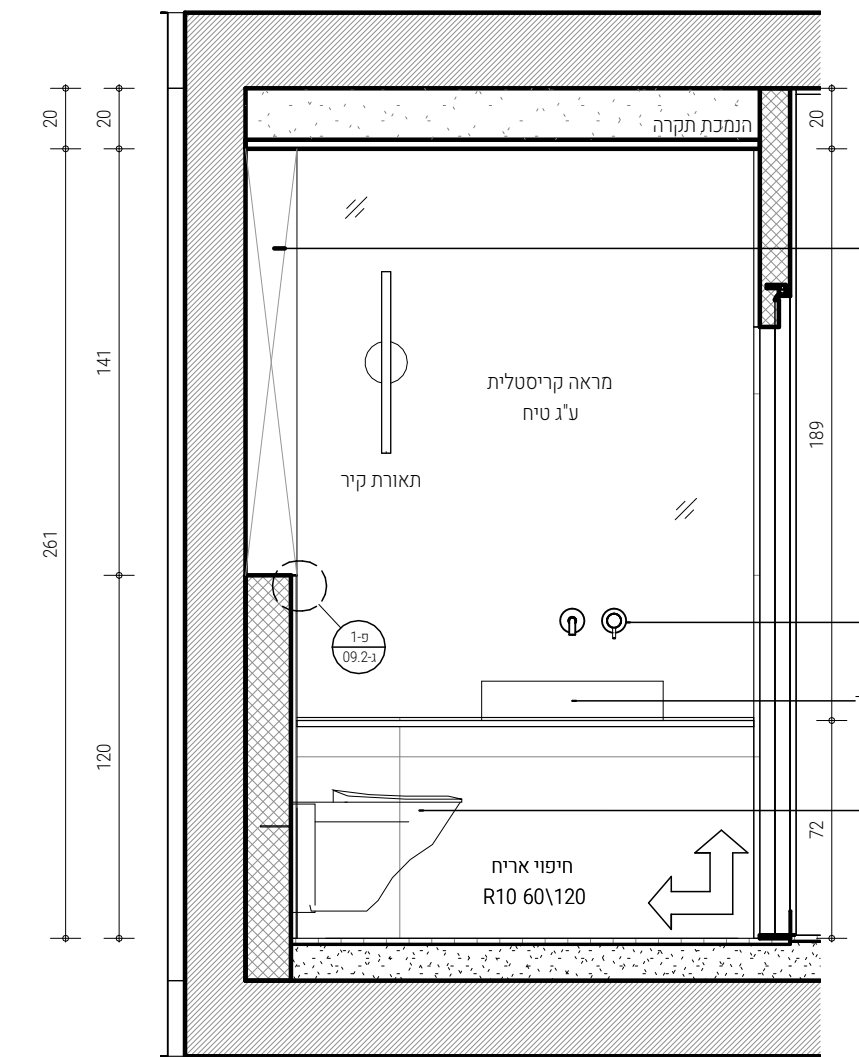

ח.רחצה נעמה מבט B
1:25

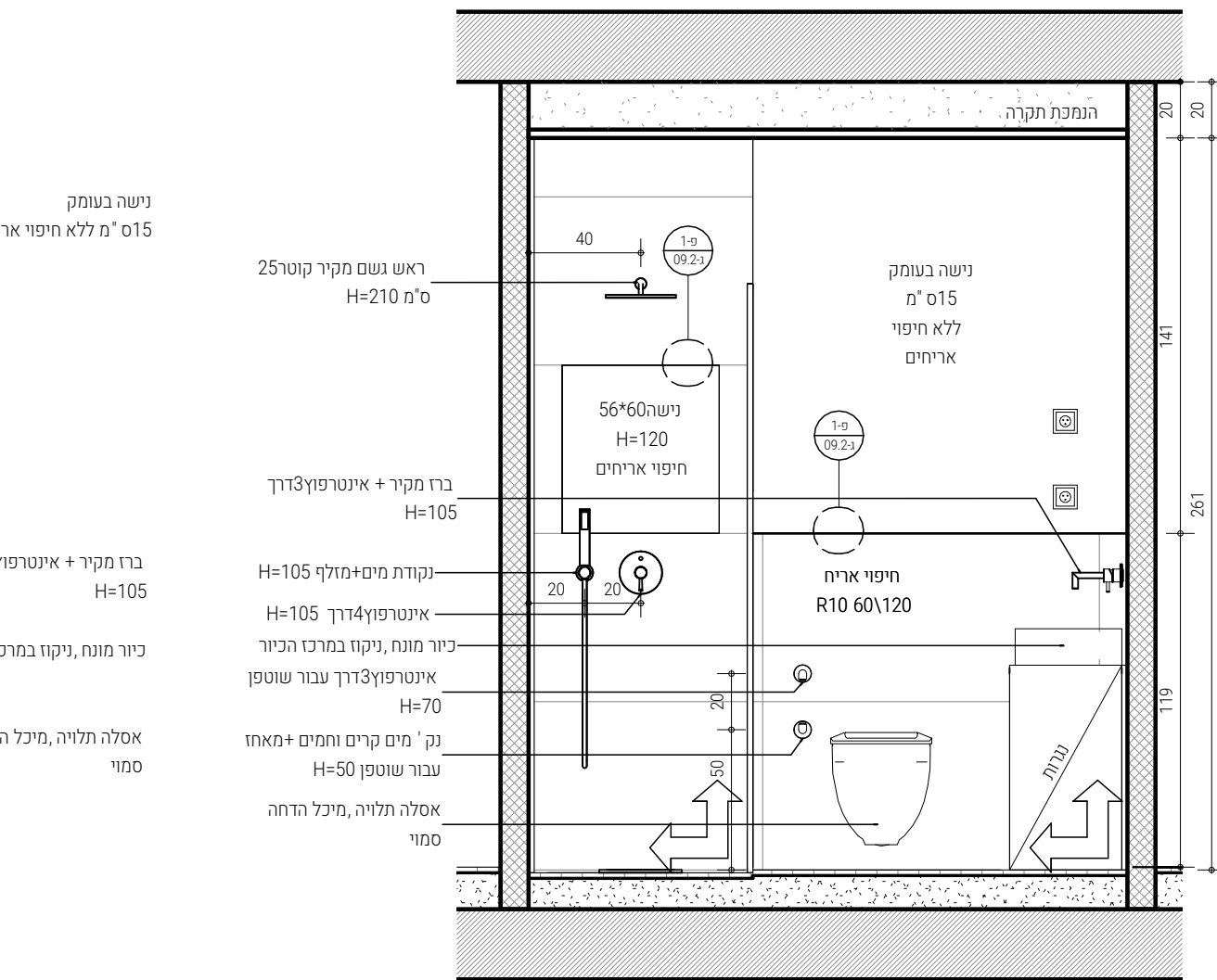

ח.רחצה נעמה מבט A
1:25

מקרא
נק' התחלת ריצוף
* יש לחשב 15% פחת או לפי המלצת ספק

ח.רחצה נעמה

מס' גליון	תכנון	למען	סטטוס
09.2	נבחן ע"י לאה אביטל	לביצוע	מאונס
ק"מ	תאריך הפרויקט		
1:25	10/11/2022 15:06:56		

שם הפרויקט
נעמה עמית פינור

כתובת הפרויקט
רמת תל אביב, קומה 05 דיורה 37



077-5456012
בן אבינדור, תל-אביב יפון